



RESUMEN

ALERTA HIDROLÓGICA NARANJA No 26/25

DEL 01 AL 04 OCTUBRE DEL 2025

Ministerio de Medio Ambiente y Agua
Servicio Nacional de Meteorología e Hidrología
SENAMHI - BOLIVIA



senamhi
SERVICIO NACIONAL DE METEOROLOGÍA E HIDROLOGÍA

Unidad de Análisis y Pronósticos Hidrológicos



Senamhi, Martes 30 de septiembre de 2025

ALERTA HIDROLÓGICA NARANJA 26/25

PROBABLES Ascensos de cuidado Del: 01 AL 04/10/2025

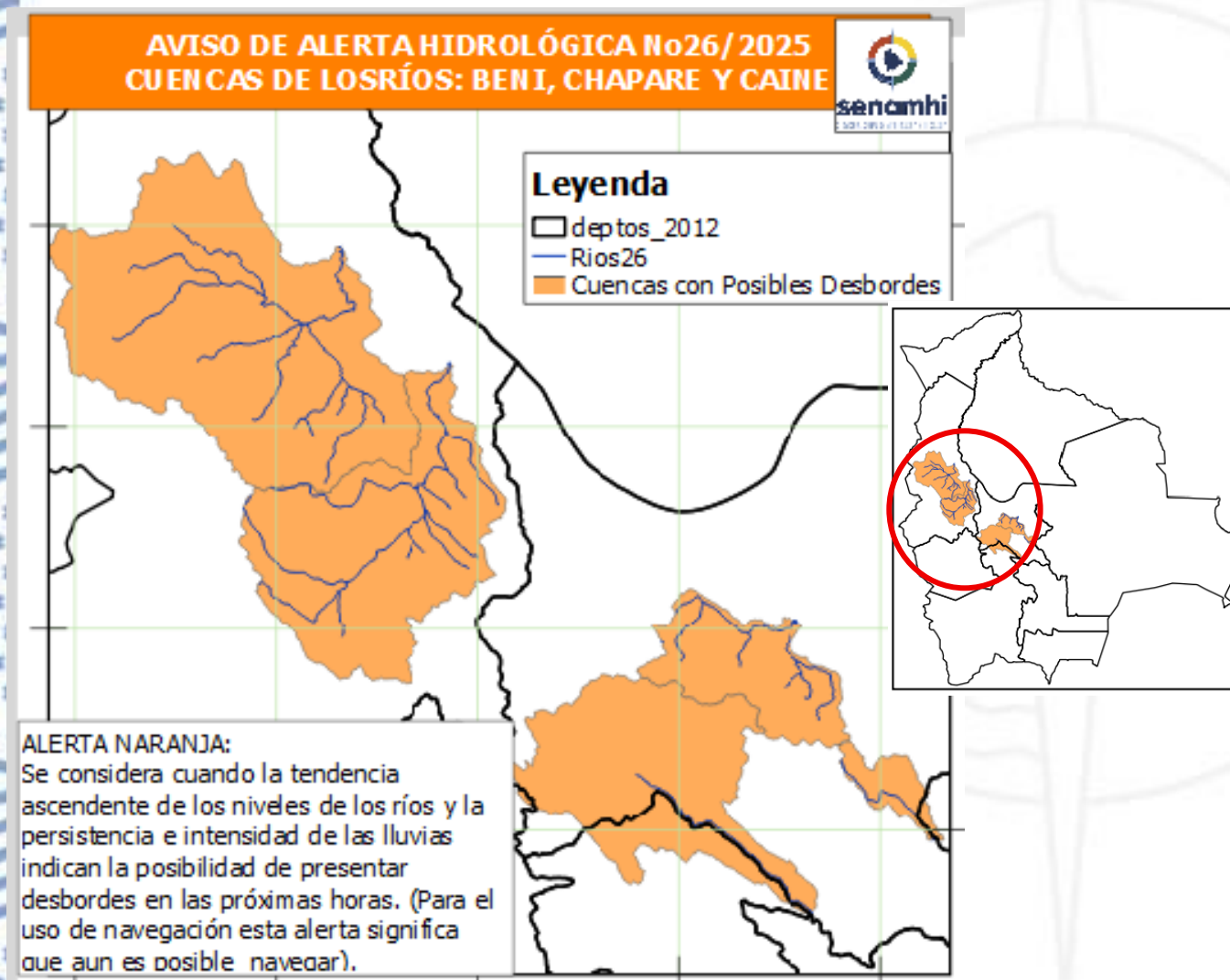

ATENCIÓN : PARA TODOS LOS RÍOS MENCIONADOS DENTRO DE ESTA ALERTA

Del 01 AL 04 OCTUBRE

- Los niveles ascenderán en forma repentina en algunos casos tanto ríos principales como afluentes secundarios, Quebradas y Arroyos con posibles desbordes.
- No camine cerca de los ríos mencionados.
- No trabaje con maquinaria pesada cerca y/o sobre los ríos mencionados.
- La delimitación es a nivel de Sub-Cuencas.

ALERTA HIDROLÓGICA **NARANJA** 26/25

PROBABLES Ascensos de cuidado Del: 01 AL 04/10/2025

| 01 AL 04 OCTUBRE | | | | |
|--------------------------------|------------------------|--------------------------------|------|------|
| COCHABAMBA | | | | |
| RIO | MUNICIPIO | | Obs. | |
| Rocha y afluentes secundarios | Sacaba | Ascensos Repentinos de cuidado | | |
| | Colcapirua | | | |
| | Tiquipaya | | | |
| | Vinto | | | |
| | Quillacollo | | | |
| Y poblados cercanos | | | | |
| Taquiña | Tiquipaya | | | |
| | Y zonas cercanas | | | |
| 01 AL 04 OCTUBRE | | | | |
| COCHABAMBA | | | | |
| RIO | MUNICIPIO | | | |
| Caine | Sacabamba | Ascensos de Cuidado | | |
| | Vila Vila | | | |
| | San Vicente | | | |
| | Y poblaciones cercanas | | | |
| Tapacari | Capinota | | | |
| | Y Comunidades cercanas | | | |
| Arque | Arque | | | |
| | Bolivar | | | |
| | Capinota | | | |
| Sichez | Cliza | | | |
| | y pobñaciones cercanas | | | |
| Chaky Mayu | Arbieto | | | |
| | Y Comunidades cercanas | | | |
| 01 AL 04 OCTUBRE | | | | |
| COCHABAMBA | | | | |
| RIO | MUNICIPIO | | | Obs. |
| Mizque y afluentes secundarios | Pojo | Ascensos de Cuidado | | |
| | Totora | | | |
| | Comarapa | | | |
| | Pocona | | | |
| | Vila Vila | | | |
| | Aiquile | | | |
| | Cuenca Baja | | | |
| | Y Comunidades cercanas | | | |

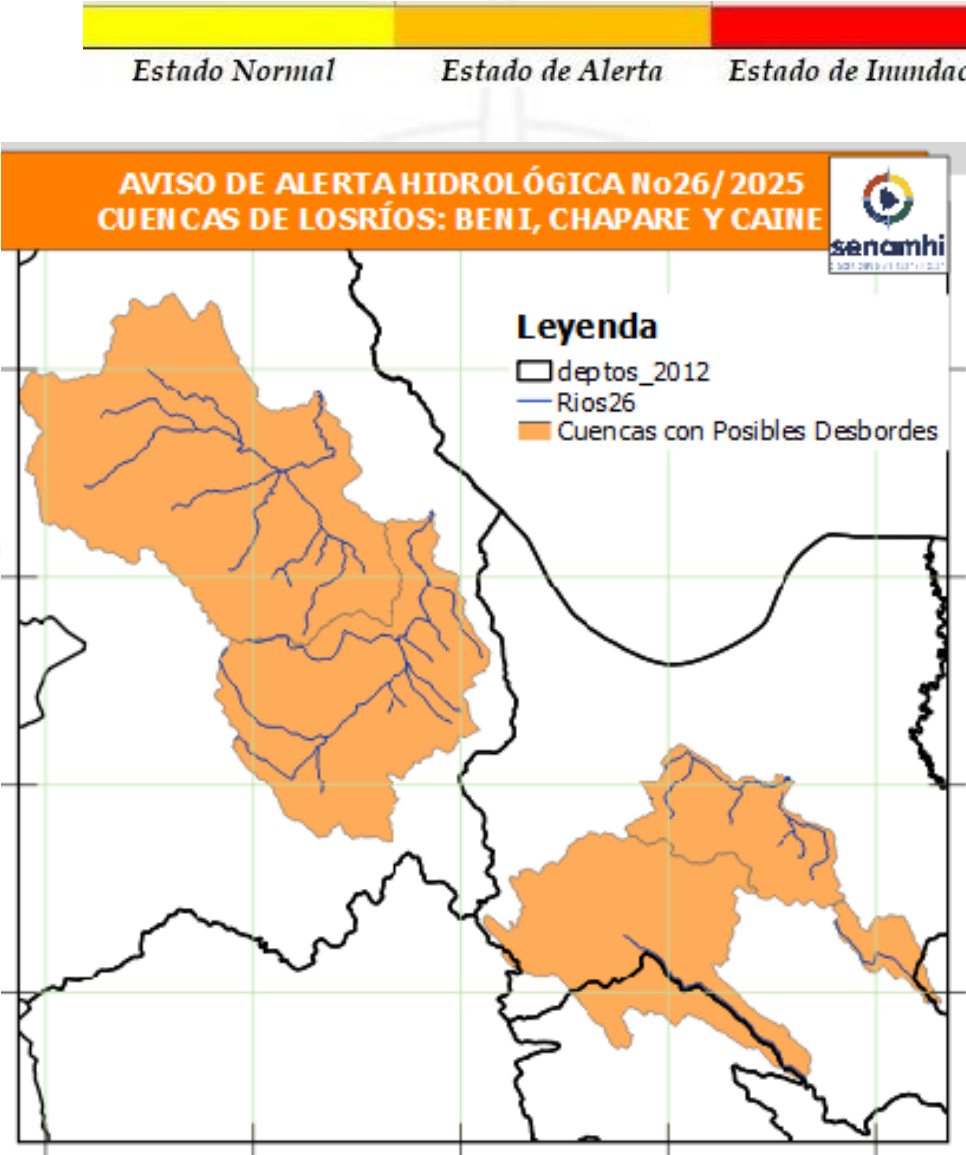

| COCHABAMBA | | |
|------------------|--------------------------|--------------------------------|
| 01 AL 04 OCTUBRE | | |
| RIO | MUNICIPIO | Ascensos repentinos de cuidado |
| Chapare | Villa Tunari | |
| | Chocolatal, Cristal Mayu | |
| | Paractí | |
| | Y Comunidades cercanas | |
| Jatun Mayu | Poblaciones cercanas | |
| Palca Mayu | Tablas Monte | |
| | Maica Monte | |
| | Y Comunidades cercanas | |
| Santa Elena | Poblaciones cercanas | |
| Juntas Corani | Chocolatal, Cristal Mayu | |
| | Poblaciones cercanas | |

ALERTA HIDROLÓGICA NARANJA 26/25

PROBABLES Ascensos de cuidado Del: 01 AL 04/10/2025



| 01 AL 04 OCTUBRE | | Ascensos Repentinos de cuidado |
|-----------------------------------|----------------------------|--------------------------------|
| LA PAZ | | |
| RIO | MUNICIPIO | |
| Boopi (y afluentes secundarios) | Palca | |
| | La Asunta | |
| | Chulumani | |
| | Tamampaya | |
| Zongo | Cahua | |
| | Zongo | |
| Unduavi | y comunidades cercanas | |
| Taquesi | y comunidades cercanas | |
| Tamampaya | y comunidades cercanas | |
| Solacama | Santiago Tocaroni | |
| | Chulumani | |
| | y comunidades cercanas | |
| Yara | Comunidades cercanas | |
| Coroico (y afluentes secundarios) | Coroico | |
| | Caranavi | |
| | Santa Rita de Buenos Aires | |
| | y comunidades cercanas | |
| 01 AL 04 OCTUBRE | | Ascensos Repentinos de cuidado |
| LA PAZ | | |
| RIO | MUNICIPIO | |
| Luribay | Luribay | |
| | y comunidades cercanas | |
| Miguillas | y comunidades cercanas | |
| Unduavi | y comunidades cercanas | |
| Ichato | Inquisivi | |
| | y comunidades cercanas | |
| Solacama | Santiago Tocaroni | |
| | Chulumani | |
| | y comunidades cercanas | |

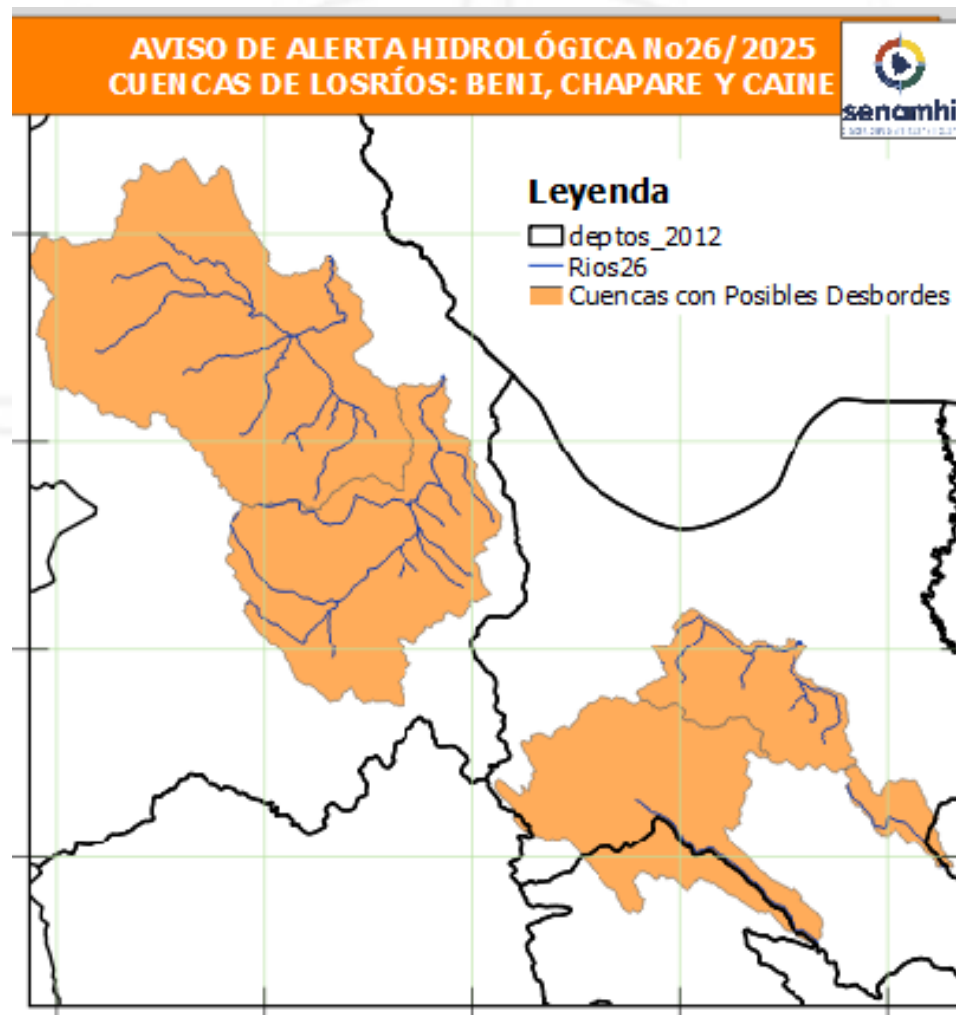

| 01 AL 04 OCTUBRE | | Ascensos Repentinos de cuidado |
|-----------------------------------|------------------------|--------------------------------|
| LA PAZ | | |
| RIO | MUNICIPIO | |
| Mapiri (y afluentes secundarios) | Apolo | |
| | Camata | |
| | Aten | |
| | Sorata | |
| | Chuma | |
| | Comabaya | |
| | Quiabaya | |
| | Guanay | |
| | Angosto Quercano | |
| | Santa Rosa de Mapiri | |
| | Mapiri | |
| y poblaciones cercanas | | |
| Tipuani (y afluentes secundarios) | Tipuani | |
| | Cangallí | |
| | Chima | |
| | Bartolo | |
| | y comunidades cercanas | |

NOTA: Exceptuando la Cuenca del Río La Paz



HUMEDAD ACTUAL EN EL SUELO: ESTRÉS HIDRICO

Descarga correspondiente al 27-09-2025

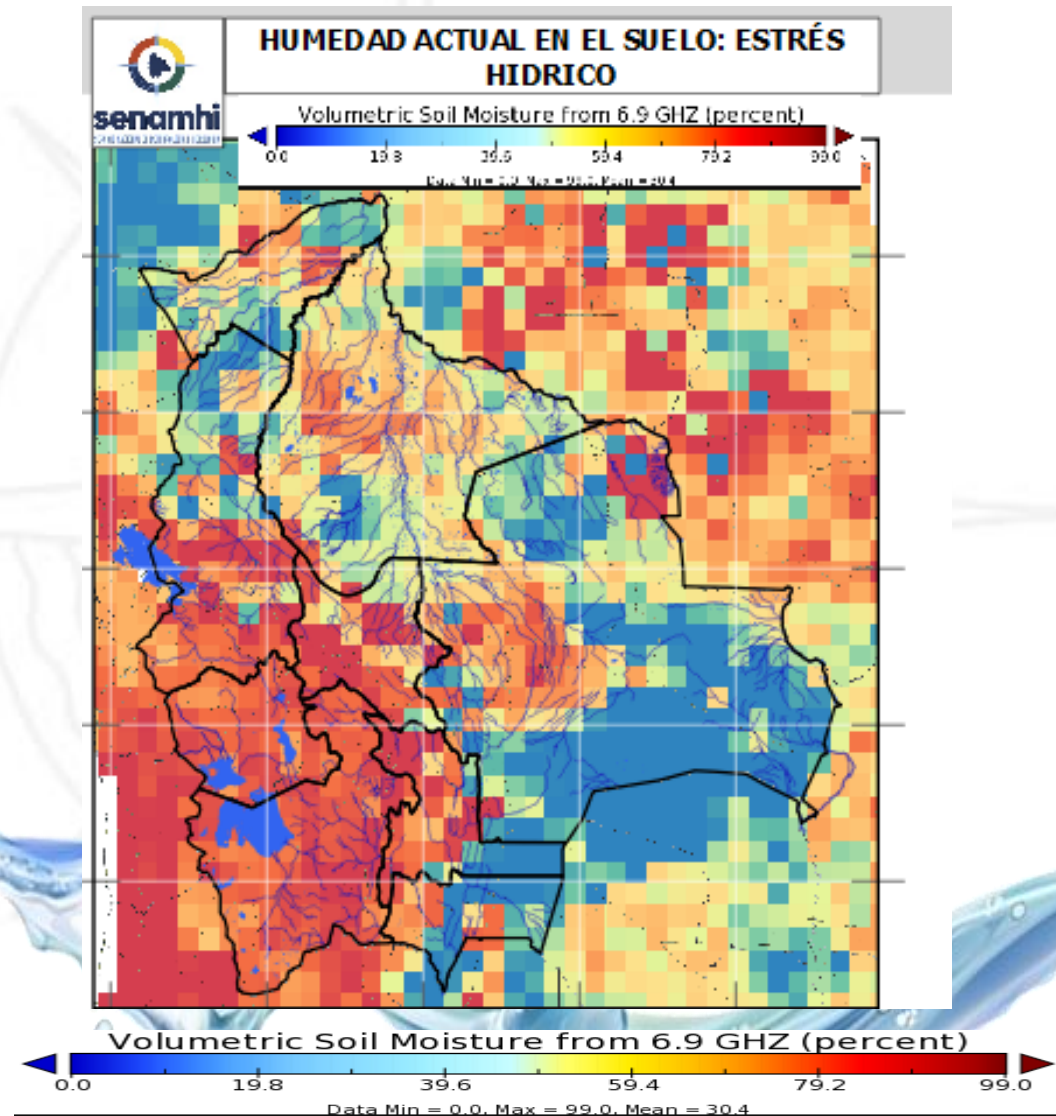

SUPERFICIAL: A 5 centímetros de profundidad del suelo
Resolución: 10 Km x 10 Km

SUPERFICIAL

Senamhi, Martes 30 de septiembre de 2025